

PŮDORYS
MĚŘITKO 1 : 25

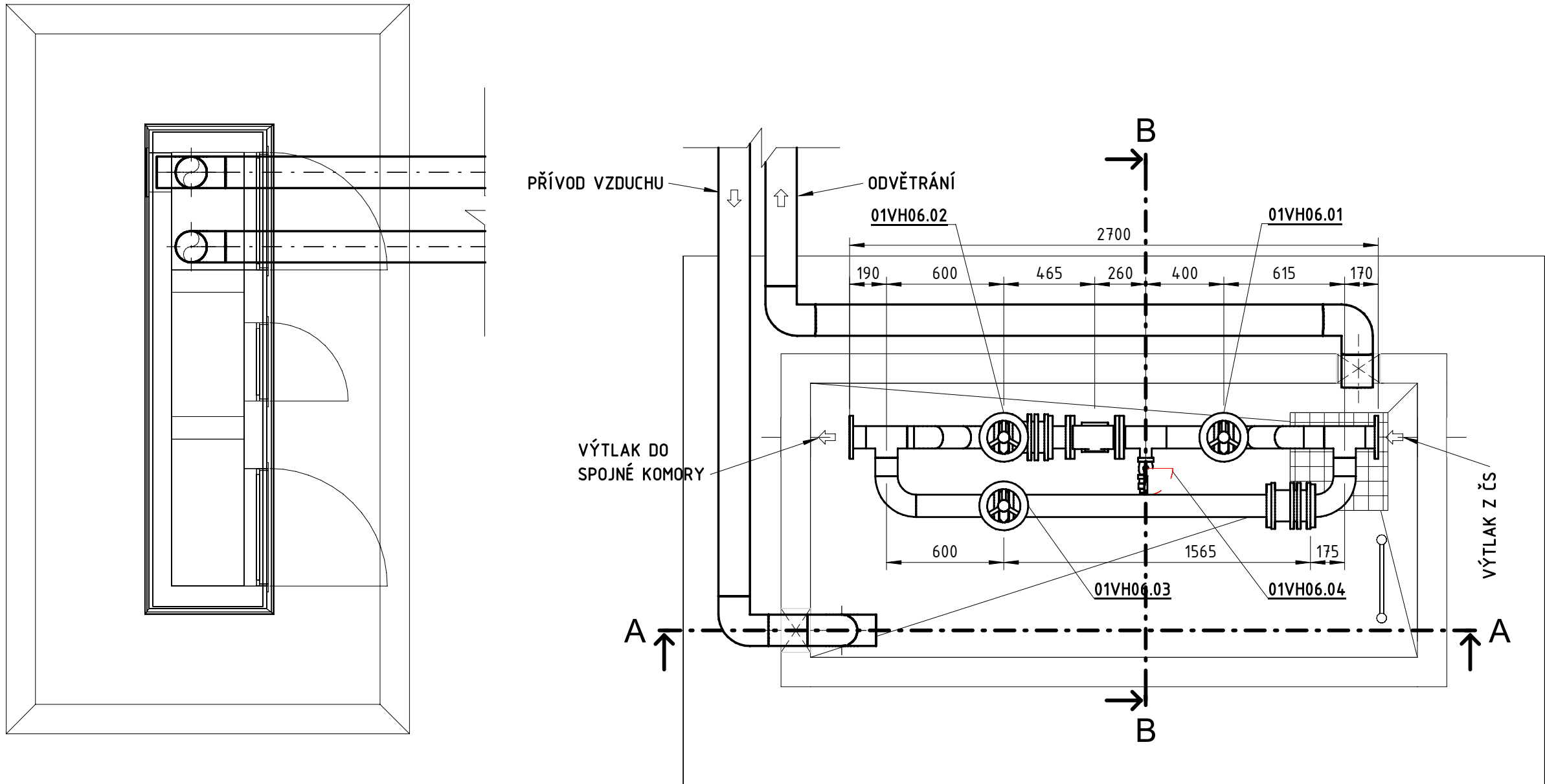

ŘEZ A-A
MĚŘITKO 1 : 25

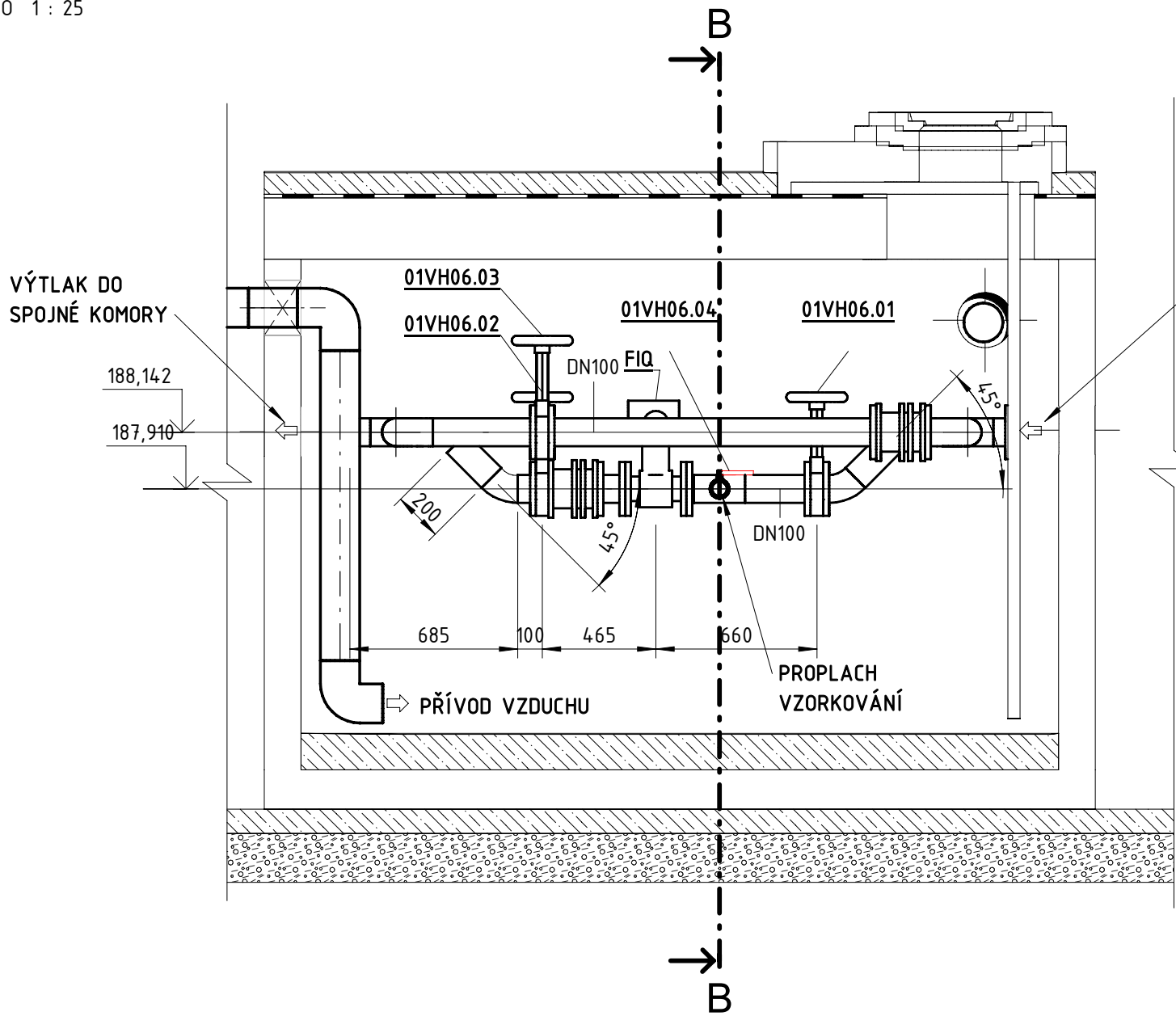

ŘEZ B-B
MĚŘITKO 1 : 25

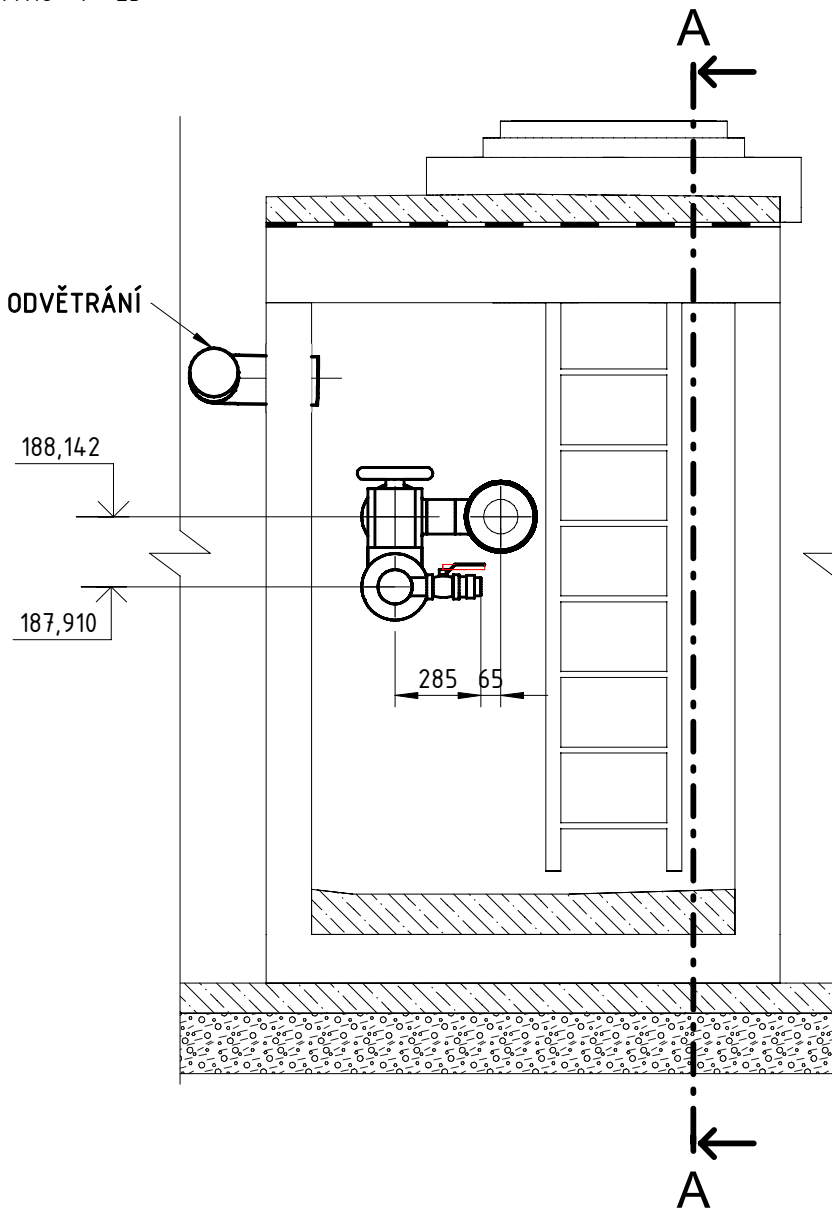

Spolufinancováno
Evropskou unií

Projekt „Studie pro vybrané úseky železniční trati Praha - letiště Václava Havla“
je spolufinancovaný EU z programu Nástroj pro propojení Evropy (CEF)
Za tuto publikaci odpovídá pouze její autor. Evropská unie nenese odpovědnost za jakékoli využití informací v ní obsažených.

Paré:

Razítko oprávněné osoby:

Revize:		Datum:		Popis:		Podpis:		Datum:	
P01		02/2026		Čistopis				Ing. D.Kubová	

Stavebník / investor:		Správa železnic, státní organizace			
Adresa:		Olšanská 2643/1a, 130 00 Praha 3 - Žižkov			
Zástupce investora:		Stavební správa západ			
Adresa:		Ke Štvanici 656/3, 186 00 Praha 8-Karlín			

Zhotovitel díla:		SUDOP Praha a.s.			
Adresa:		Olšanská 2643/1a, 130 00 Praha 3 - Žižkov			
Kontakt:		T: +420 267 094 111 E: praha@sudop.cz			
Zhotovitel části / objektu:		Sterplan a.s			
Adresa:		Pod Dráhou 4, 170 00 Prague 7, Czech Republic			
Kontakt:		E: www.sterplan.cz			
Hlavní projektant (HIP):		Ing. arch. David Šabata		Specialista: Ing. Kubová PhD.	

Název stavby / akce:		Modernizace a dostavba ŽST Praha Masarykovo nádraží		Označení (S-kód):		S631500649	
				Zakázka:		24-105.230	
Název části:		Potrubní vedení		Označení části:		D.2.1.6	
Název objektu/díli části:		ŽST Praha Masarykovo nádraží, splásková tlaková přípojka		Číslo objektu / komplexu:		SO 11 - 31 - 06	
Název přílohy:		PŮDORYS A REZ PŘEDÁVACÍ ŠACHTY Š4		Číslo přílohy:		2.204	
Název dílčí části přílohy:				Stupeň dokumentace:		PDPS	
Odpovědný projektant:		Zpracovatel přílohy:		Měřítko:		1:25	
Ing. Dagmar Kubová		Ing. Roman Ther		Formát:		4 x A4	
Kraj:		Katastrální území:		TUDU:		1501	
Praha		viz textová část		Smluvní datum zpracování:		30.11.2027	

S-kód		Stupeň dokumentace		Část		Objekt		Podoblast		Příloha		Revize	
S 6 3 1 5 0 0 6 4 9		P D P S		D 2 1 0 6		S O 1 1 3 1 0 6		X X		2 2 0 4		P 0 1	

DOKUMENT LZE UŽÍVAT POUZE VE SMYSLU PŘÍSLUŠNÉ SMLOUVY O DÍLO. ŽÁDNÁ JEHO ČÁST NEMŮŽE BÝT DLE ZÁKONA č. 121/2000 Sb. KOPÍROVÁNA NEBO JINÝM ZPŮSOBEM ROZŠÍŘOVÁNA BEZ SOUHLASU SUDOP PRAHA a.s.